



CC. OO.

**SINDICATO PROVINCIAL
DEL METAL DE SEVILLA**

**¿En qué situación
se encuentra tu Empresa?**

AMBIENTE DE TRABAJO



SEGURIDAD E HIGIENE

Observa en tu Empresa:

¿SE HACEN RECONOCIMIENTOS MEDICOS PERIODICOS?

¿EXISTEN BOTIQUINES DE PRIMERAS URGENCIAS?

¿EXISTEN VIGILANTES DE SEGURIDAD?



SUPERFICIE Y CUBICACION

¿REUNEN LOS LOCALES DE TRABAJO LAS SIGUIENTES CONDICIONES MINIMAS?

-3 METROS DE ALTURA DEL SUELO AL TECHO.

-2 METROS CUADRADOS DE SUPERFICIE POR CADA TRABAJADOR.

-10 METROS CUBICOS POR CADA TRABAJADOR.

PASILLOS

¿TIENEN LAS DIMENSIONES MINIMAS?

-1,20 METROS DE ANCHURA PARA PASILLOS PRINCIPALES.

-1 METRO DE ANCHURA PARA PASILLOS SECUNDARIOS.

-LA SEPARACION ENTRE MAQUINAS ES AL MENOS DE 0,80 METROS.

ESCALERAS

¿OFRECEN GARANTIAS DE SEGURIDAD?



PUERTAS DE SALIDA

¿EL ANCHO MINIMO ES DE 1,20 METROS?

¿ABREN HACIA FUERA?

ILUMINACION

¿EXISTE ILUMINACION ADECUADA?

VENTILACION

¿HAY BUENA VENTILACION?

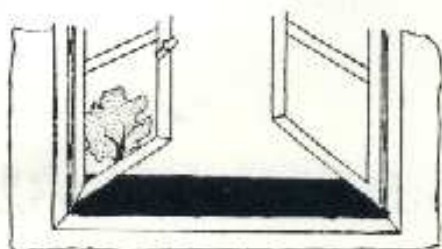

ABASTECIMIENTO DE AGUA

¿EXISTE AGUA POTABLE?

¿EXISTEN PILETAS DE AGUA PARA BEBER, O SIMILARES?

-NO BUCAROS.

VESTUARIOS

¿EXISTEN CUARTOS DE ASEO?

¿EXISTEN DUCHAS?

¿OS ENTREGAN TOALLAS INDIVIDUALES Y JABON PARA EL ASEO?

¿EXISTE PAPEL O SIMILAR PARA LAS MANOS?

RETRETES

¿REUNEN LAS CONDICIONES MINIMAS QUE MARCA LA ORDENANZA GENERAL DE SEGURIDAD E HIGIENE?

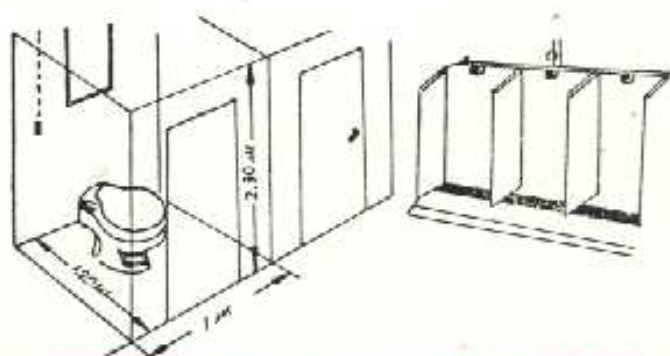

SEGURIDAD EN MAQUINAS

¿ESTAN PROTEGIDAS DEBIDAMENTE?

-CORREAS DE TRANSMISION.

-PROYECCIONES DE VIRUTAS.

-DOBLE MANDO EN PRENSAS Y SIMILARES.

-ORGANOS MOVILES DE LAS MAQUINAS.

¿EXISTE INTERRUPTOR DE CORTE DE CORRIENTE PARA CADA MAQUINA?

¿TIENE CADA MAQUINA SU TOMA A TIERRA?

¿TIENE INTERRUPTOR DIFERENCIAL CADA MAQUINA O EL CONJUNTO DE LAS MAQUINAS?

¿ESTA DEBIDAMENTE AISLADA Y PROTEGIDA TODA LA INSTALACION ELECTRICA?

**PREVENIR
ES PROGRESAR**

ARTICULO 7 DE LA ORDENANZA GENERAL DE SEGURIDAD E HIGIENE:

«FACILITAR GRATUITAMENTE A LOS TRABAJADORES LOS MEDIOS DE PROTECCION PERSONAL DE CARACTER PRECEPTIVO ADECUADOS A LOS TRABAJOS QUE REALICEN».

¿OS FACILITAN LAS PROTECCIONES PERSONALES?

- GAFAS.
- GUANTES.
- CALZADO.
- CASCOS.
- CINTURONES DE SEGURIDAD, etc.

¿LAS USAIS?



¿OS ENTREGAN ROPA DE TRABAJO?

¿CONOCEIS LOS PRODUCTOS QUIMICOS QUE USAIS?

- DISOLVENTES, PINTURAS, TALADRINAS, etc.

¿TENEIS EN VUESTRA EMPRESA PROBLEMAS DE RUIDO, HUMOS, VAPORES, INHALACION DEL POLVO, etc.?

¿LOS HAN MEDIDO LOS HIGIENISTAS DEL GABINETE DE SEGURIDAD E HIGIENE?

¿CONOCEIS LOS RIESGOS A QUE ESTAIS EXPUESTOS?

¿TENEIS PROBLEMAS EN LA PIEL A CAUSA DE LAS TALADRINAS?



¿EXISTEN MEDIOS DE EXTINCION?

¿SABEIS UTILIZARLOS?



**Si tienes problemas de
Seguridad e Higiene en
el Trabajo.**

**Si estimas que las
condiciones de trabajo
perjudican tu salud.**

**Asesorate en tu
Sindicato**

Jueves, de 6 a 9



SE DEFIENDE

C/. MORERIA, 10

Telf. 223995 - SEVILLA

**LA SALUD NO SE VENDE
SE DEFIENDE**

INSTITUTO DE SEGURIDAD E
HIGIENE Y SALUD LABORAL
C.C. OO. - SEVILLA
TRAJANO, 1 - 2.ª PLANTA